

วิธีการเซ็ตเมลส์ไคล์แอนด์ผ่านโปรแกรม Thunderbird

สำหรับเอกสารนี้จะทำการอธิบายการเซ็ตอัฟโปรแกรม Thunderbird โดยผ่าน IMAP เท่านั้น

เมื่อท่านได้ทำการติดตั้งโปรแกรม Thunderbird เสร็จเรียบร้อยแล้ว หากท่านเปิดใช้งานโปรแกรมครั้งแรก โปรแกรมจะทำการแสดงหน้าต่าง Account Setting ให้โดยอัตโนมัติ หากท่านเคยเซ็ตอัฟแล้วให้ท่านเลือกเมนู Tools-> Account Setting

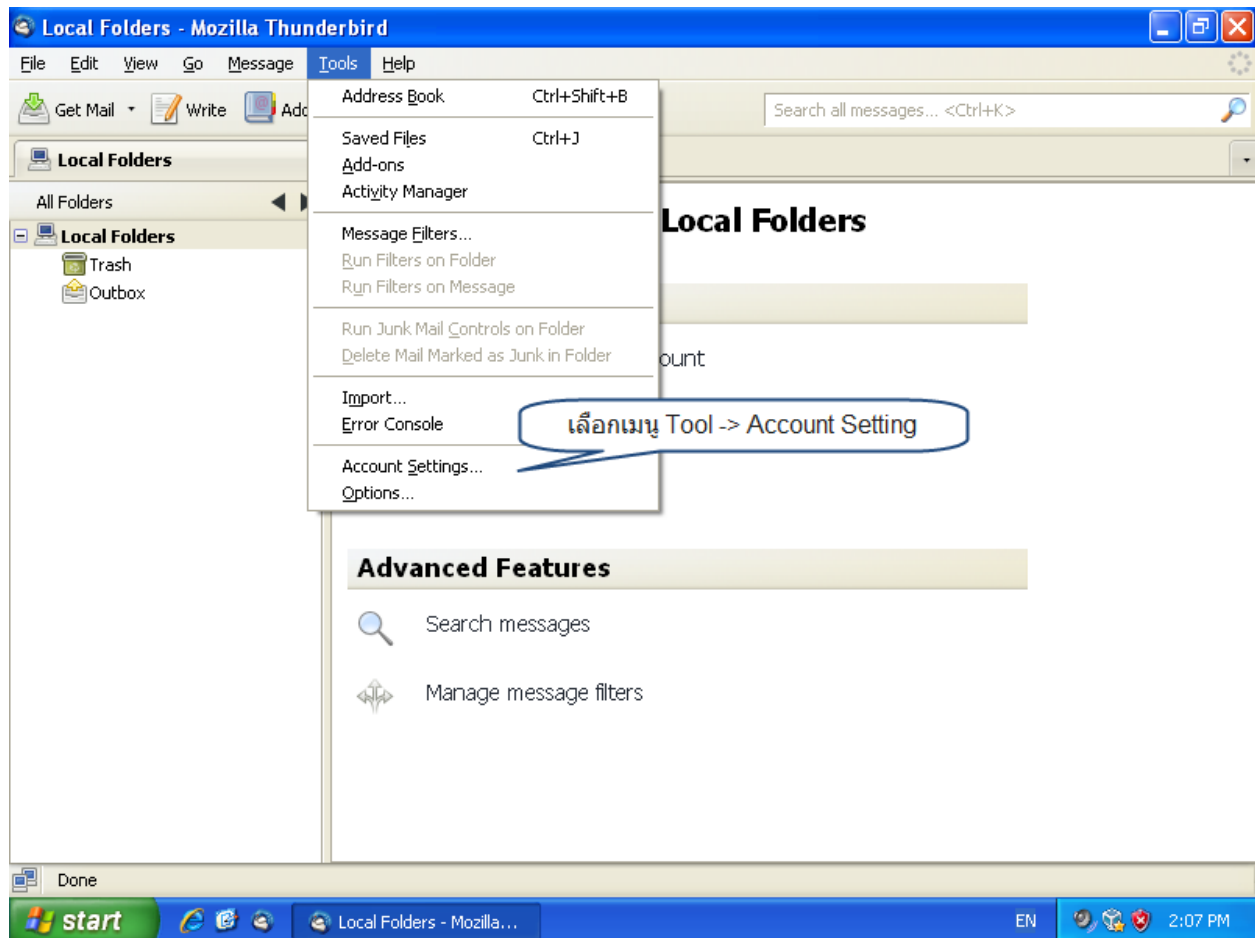

จะได้หน้าต่าง Account Setting ให้ทำการเลือก Add Mail Account...

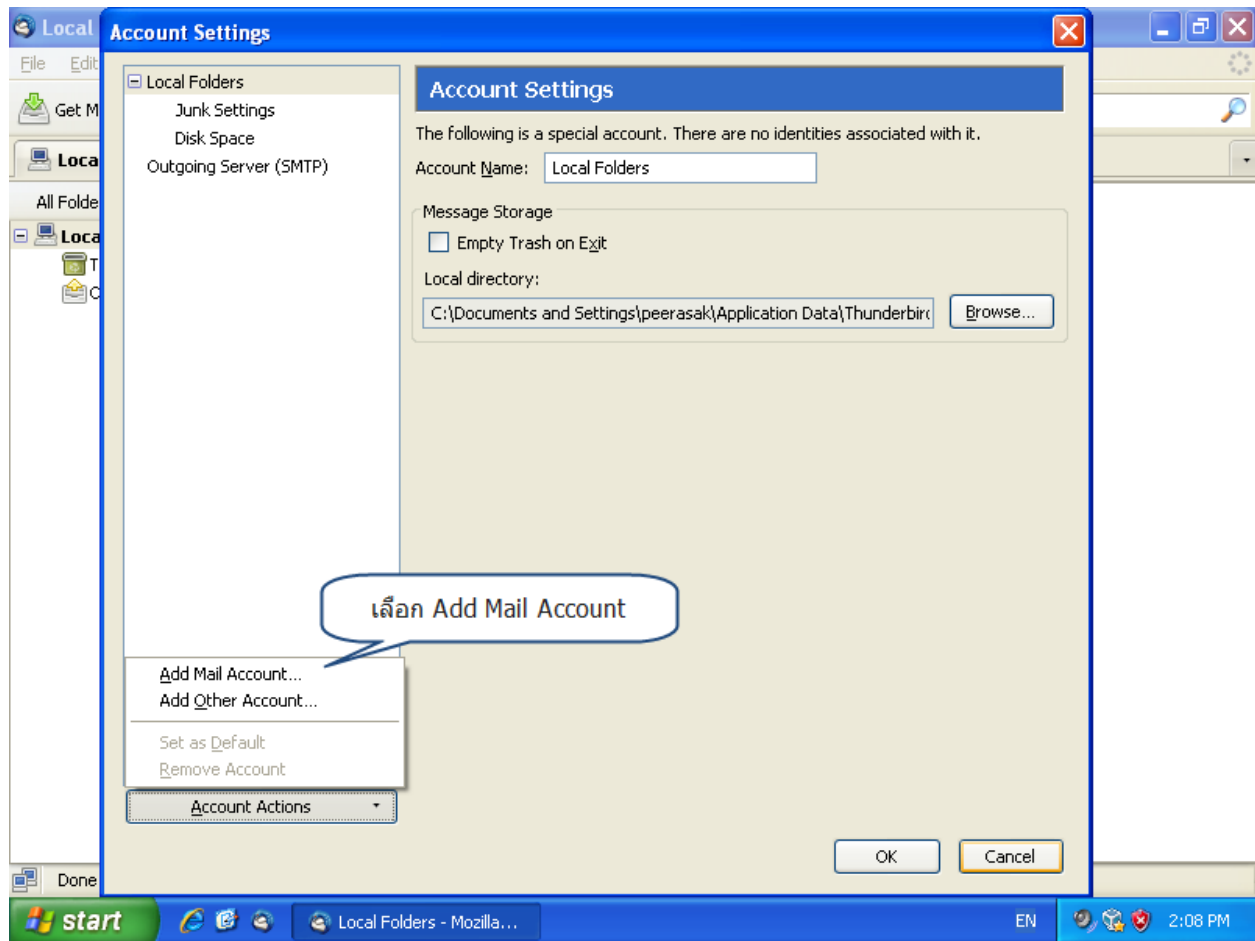

ในช่อง Your name ให้ใส่ชื่อ-สกุลของท่าน (ข้อมูลนี้จะใช้แสดงชื่อผู้ส่งจดหมายในการส่งจดหมายแต่ครั้งของท่าน)

ในช่อง Email address ให้ใส่ E-mail Address ของท่าน

ในช่อง Password ให้ใส่รหัสผ่านที่ใช้งานระบบเมลล์ของท่าน

หลังจากนั้นให้กดปุ่ม Continue

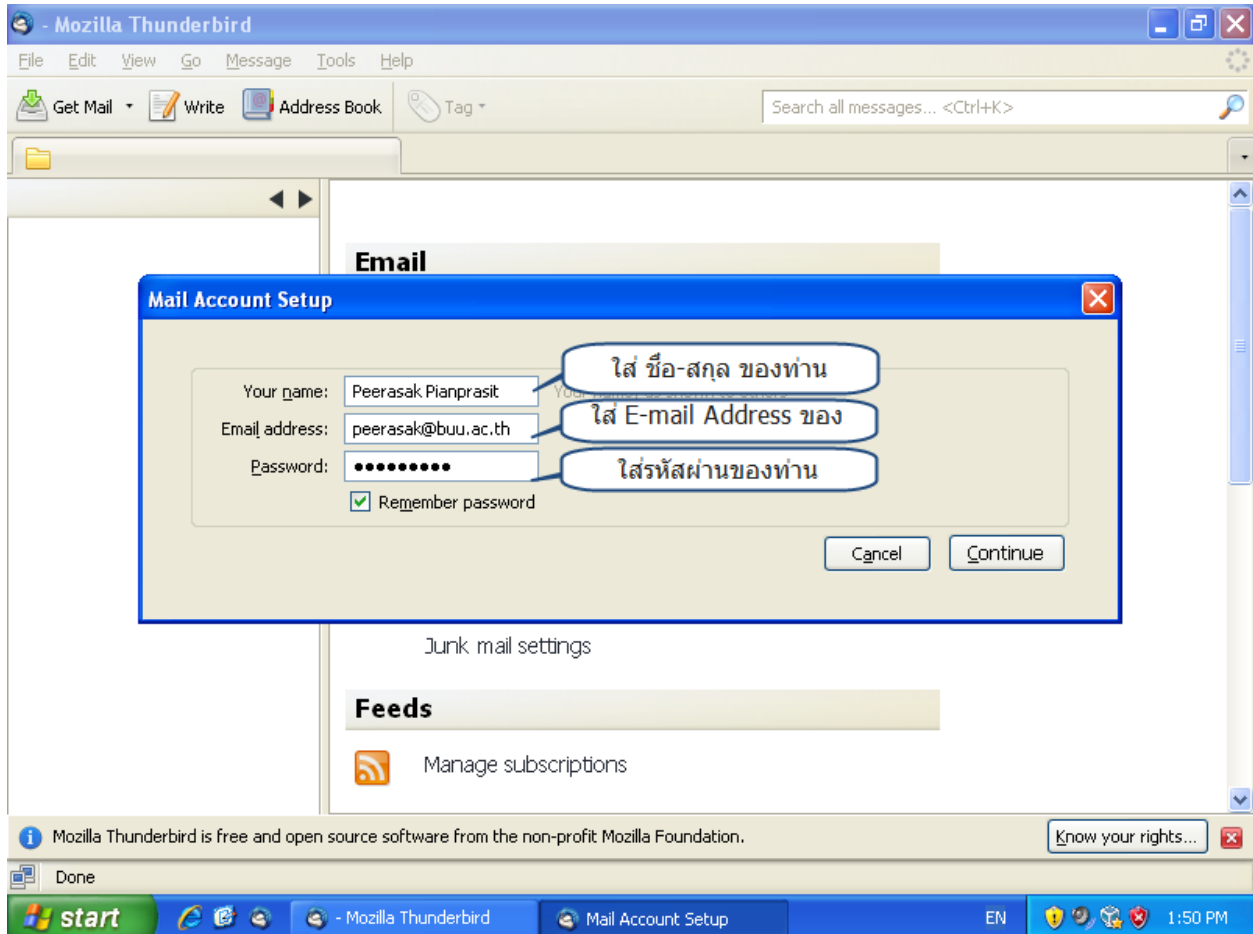

โปรแกรมจะทำการตรวจสอบกับ Server ว่าสามารถทำการติดต่อได้หรือไม่ดังรูป

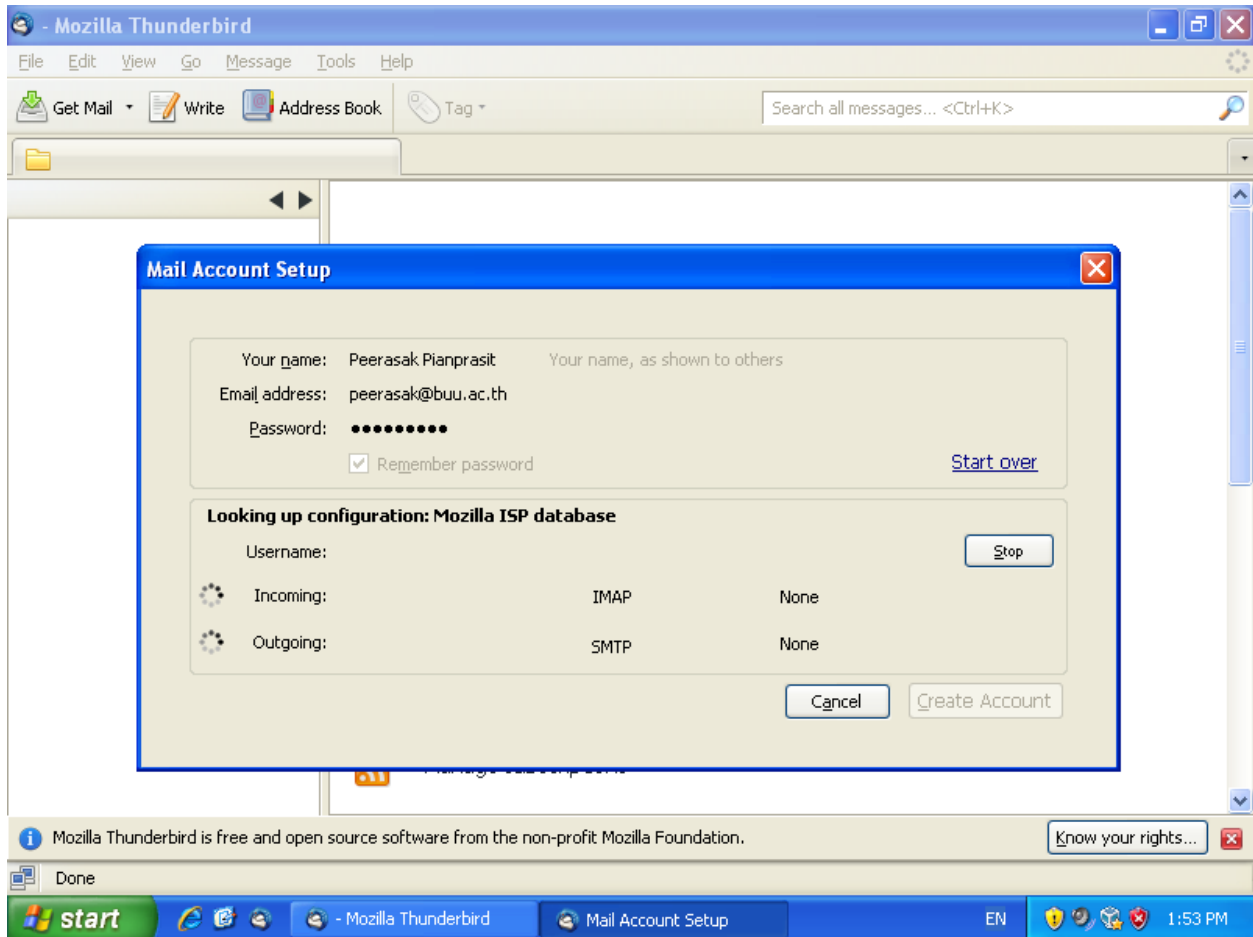

เมื่อโปรแกรมทำการตรวจสอบกับ Server เสร็จแล้วจะได้หน้าต่างดังรูป ให้ท่านกดปุ่ม Manual Setup...

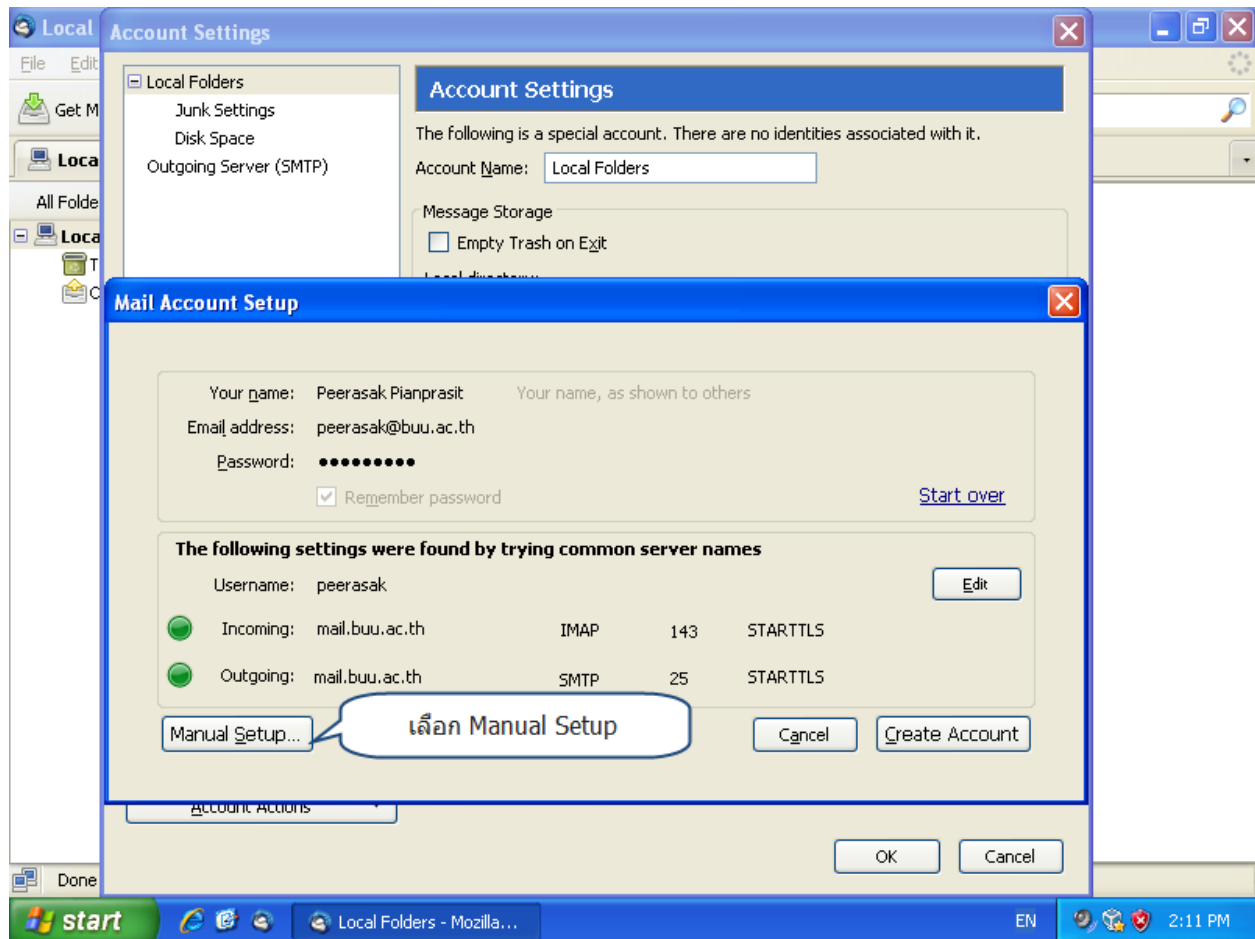

ให้ท่านเลือก Server Setting ได้ E-mail Address ของท่าน

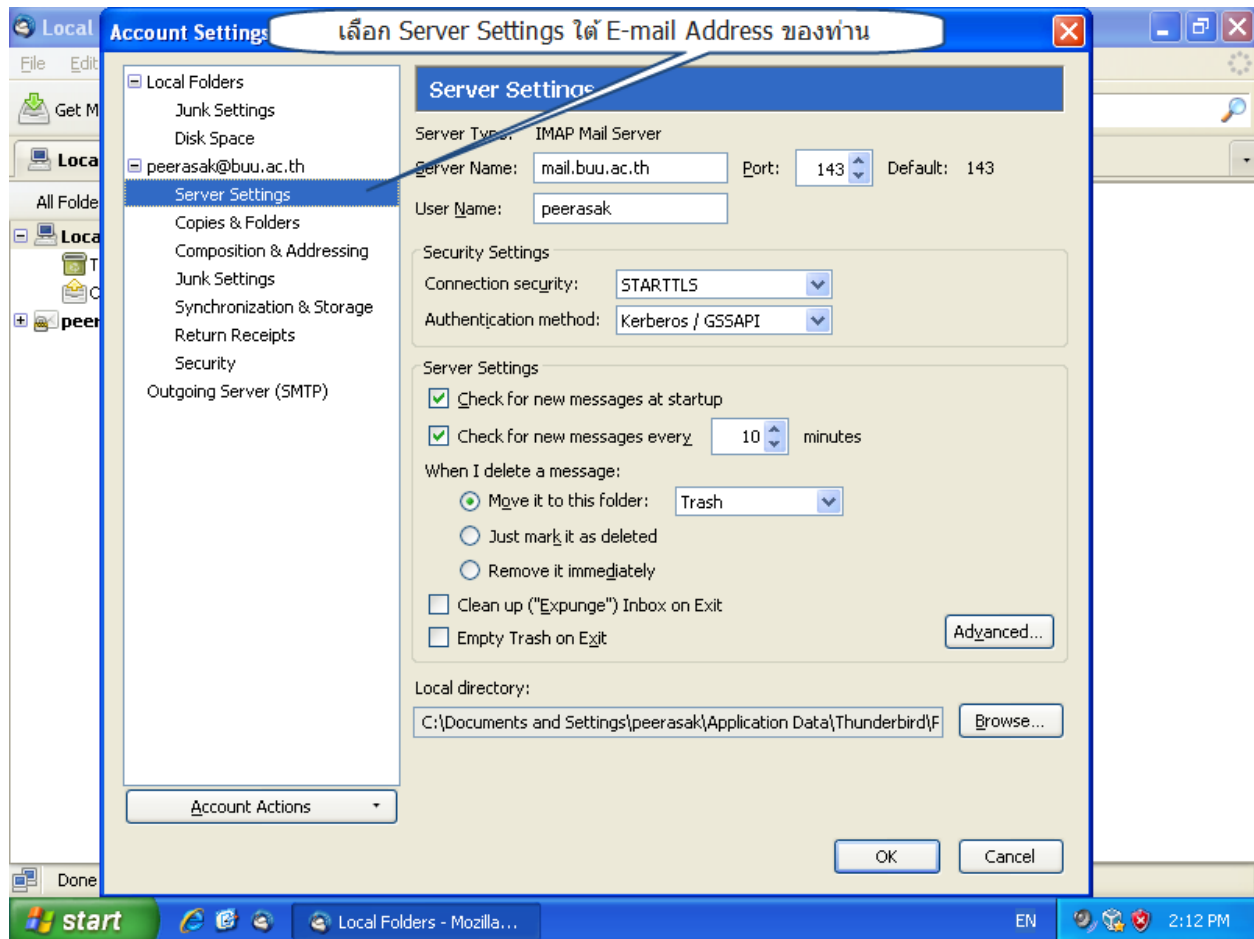

ทำการเปลี่ยนค่าของ Connection security เป็น None และ Authentication method เป็น Password, transmitted insecurely แล้วทำการกดปุ่ม OK

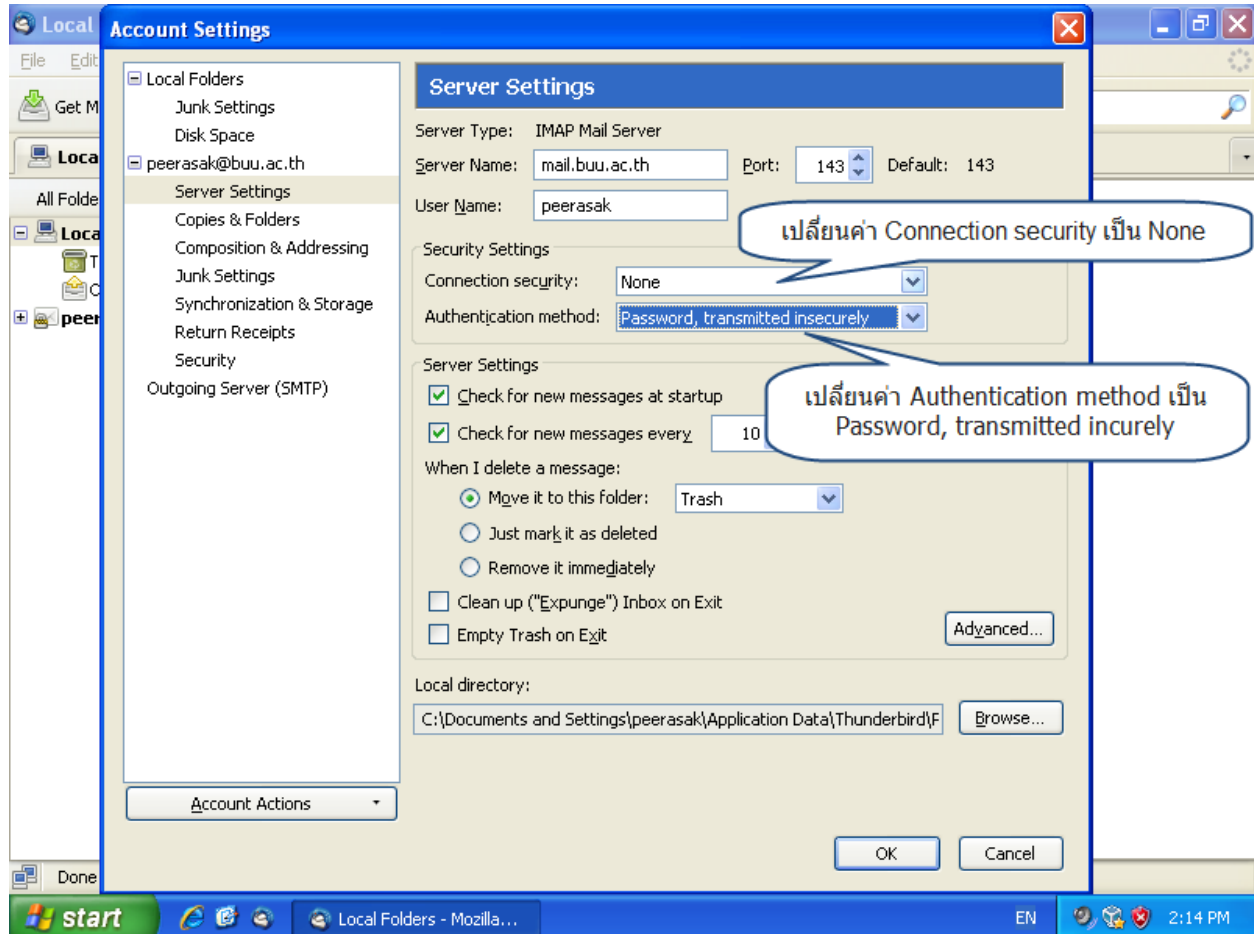

โปรแกรมจะทำการ Load จดหมายบน Server มายังเครื่องของท่านดังรูป

